شنجاڭ گېزىتى

2020-يىل 9-ئاي

11

جۈمە

维吾尔文 9月11日

新疆日报网：www.xjdaily.com　شنجاڭ گېزىتخانىسى نەشر قىلدى

CN 65-0002/-W：مەملىكەت ئىچىدىكى بىرتۇتاش نومۇرى

پوچتا ۋاكالەت نومۇرى：1-57　ماقالە ئەۋەتىش پوچتا ساندۇقى：xjrbdzb@xjdaily.com　25181-سان　بۈگۈن 4 بەت

تولۇق غەلبە قىلمىغۇچە قوشۇننى قەتئىي قايتۇرماسلىق

ــ يۇتۇن مەملىكەتتىكى ۋەتەنداش ئېسىپ جەڭگە ھەيدەكچىلىك قىلغان 52 نامرات ناھىيەنىڭ نامراتلىقتىن قۇتۇلدۇرۇش ئۇتۇقلىغا ھۈجۈم قىلىش توغرىسىدا خاتىرە

نامراتلىقتىن قۇتۇلدۇرۇش ئۇتۇقلىغا ھۈجۈم قىلىشتا ھەل قىلغۇچ جەڭ قىلىپ، ھەل قىلغۇچ غەلبە قىلايلى. قالىپقى ئېلىۋېتىلمىگەن نامرات ناھىيەلەرگە ھەيدەكچىلىك قىلىش

□شىنخۇا ئاگېنتلىقى مۇخبىرلىرى خوۋ شۆجىڭ، ۋۇ گۈاڭيۇ

بۇ، نامراتلىقتىن قۇتۇلدۇرۇش ئۇتۇقلىغا ھۈجۈم قىلىشتا ھەل قىلغۇچ جەڭ قىلىپ، ھەل قىلغۇچ غەلبە قىلىشتىكى ئومۇمي ھۈجۈم ــــ

قالىپقى ئېلىۋېتىلمىگەن 52 نامرات ناھىيە ۋە 1113 نامرات كەنتكە قارىتا ۋەتەنداش ئېسىپ جەڭگە ھەيدەكچىلىك قىلىشنى يولغا قويۇپ، قىيىنغا تېگىش قىلىپ «ھەيدەكچىلىك قىلىپ»، قەلب ۋە كۆچنى مۇجەسسەملەپ «جەڭ قىلىپ»، ئەڭ ئاخىرقى ئەڭ قاتتىق قىيىنچىلىقلارنى يېڭىش كېرەك.

تولۇق غەلبە قىلمىغۇچە قوشۇننى قەتئىي قايتۇرماسلىق كېرەك. ئېغىر نامراتلىقنى يوقىتىش جېڭىدە غەلبە قىلىش بۇرغىسغا (ئاخىرى 3-بەتتە)

دائىملاشقان يۇقۇمسىڭ ئالدىنى ئېلىش ـ تىزگىنلەش ۋە ئىقتىساد، جەمئىيەت تەرەققىياتىنى بىرتۇتاش پىلانلاپ ئالغا سلجىتايلى

چىن چۈەنگو يۇتۇن ئاپتونوم رايونىنىڭ كۆزىتىش ـ تەكشۈرۈش خىزمىتى يەغنى ۋە 9 ـ نۆۋەتلىك ئاپتونوم رايونلۇق پارتىيە كومىتېتىنىڭ 11 ـ قېتىملىق كۆزىتىشكە سەپەرۋەر قىلىش، ئورۇنلاشتۇرما قىلىش يىغىندا مۇنداق تەكتلىدى

باش شۇجى شى جىنپىڭنىڭ كۆزىتىش خىزمىتى توغرىسىدىكى مۇھىم بايانلىرىنى چوڭقۇر ئىزچىللاشتۇرۇپ، يۇتۇن ئاپتونوم رايونىنىڭ يېڭى دەۋردىكى كۆزىتىش ـ تەكشۈرۈش خىزمىتىنىڭ يۇقىرى سۈپەتلىك تەرەققىياتىغا تىرىشىپ تۇرتكە بولۇش كېرەك

شۆھرەت زاكىر، لى پېڭشىن قاتناشتى

پۈتۈن تاراتقۇ مۇخبىرلىرىمىز **ياۋ تۇك، ۋاڭ شىگۈي** خەۋەر قىلدۇ：9 ـ ئاينىك 10 ـ كۈنى چۈشتىن بۇرۇن، پۈتۈن ئاپتونوم رايونىنىڭ كۆزىتىش ـ تەكشۈرۈش خىزمىتى يەغنى ۋە 9 ـ نۆۋەتلىك ئاپتونوم رايونلۇق پارتىيە كومىتېتىنىڭ 11 ـ قېتىملىق كۆزىتىشكە سەپەرۋەر قىلىش، ئورۇنلاشتۇرما قىلىش يىغىنى ئېچىلىپ، پۈتۈن ئاپتونوم رايونىنىڭ كۆزىتىش ـ تەكشۈرۈش خىزمىتىنىڭ يۇقىرى سۈپەتلىك تەرەققىياتىغا تۇرتكە بولۇش ۋە 9 ـ نۆۋەتلىك ئاپتونوم رايونلۇق پارتىيە كومىتېتىنىڭ 11 ـ قېتىملىق كۆزىتىشكە قاتناشقان ئورۇنلاشتۇرما قىلىندى. ئاپتونوم رايونلۇق پارتىيە كومىتېتىنىڭ شۆجىسى چىن چۈەنگو يەغنىغا قاتناشتى ھەم سۆز قىلدى.

ئاپتونوم رايون رەھبەرلىرىدىن شۆھرەت زاكىر، لى پېڭشىن، شۆ خەيرۈك، سارقىت ئاقان قاتارلىقلار يەغنىغا قاتناشتى.

ئاپتونوم رايونلۇق پارتىيە كومىتېتى دائىمي كومىتېتىنىڭ ئەزاسى، تەشكىلات بۆلۈمىنىڭ بۆلۈم باشلىقى لى يىڭبي يىغىندا مەملىكەتلىك كۆزىتىش خىزمىتى يەغنى ۋە 19 ـ نۆۋەتلىك مەركىزي كومىتېتنىڭ 5 ـ قېتىملىق كۆزىتىشكە سەپەرۋەر قىلىش، ئورۇنلاشتۇرما قىلىش يىغىنىنىڭ روھىنى يەتكۈزدى، 11 ـ قېتىملىق كۆزىتىش گۇرۇپپىسى باشلىقلىرى، مۇئاۋىن گۇرۇپپا باشلىقلىرىغا ھوقۇق بېرىپ ۋەزىپىگە تەينىلەش ۋە ۋەزىپە تەقسىملەش توغرىسىدىكى قارارنى ئوقۇپ ئۆتتى. ئاپتونوم رايونلۇق پارتىيە كومىتېتى دائىمي كومىتېتنىڭ ئەزاسى، ئىنتىزام تەكشۈرۈش كومىتېتنىڭ مۇئاۋىن مۇدىرى ياڭ شىن يىغىنغا رياسەتچىلىك قىلدى.

چىن چۈەنگو سۆزىدە مۇنۇلارنى كۆرسەتتى: پارتىيە 18 ـ قۇرۇلتىيىدىن بۇيان، يولداش شى جىنپىڭ يادرولۇقدەكى پارتىيە مەركىزي كومىتېتى كۆزىتىش خىزمىتىنى گەۋدىلىك ئورۇنغا قويۇپ، باش شۆجى شى جىنپىڭ كۆپ قېتىم مۇھىم سۆز قىلىپ، مۇھىم يولىورۇق بېرىپ، يېڭى دەۋردىكى كۆزىتىش ـ تەكشۈرۈش خىزمىتىنى ياخشى ئىشلەش ئۈچۈن ئىلگىرىلەش يۆنىلىشىنى ئېنىق كۆرسىتىپ بەردى، تۈپ مىزان بىلەن تەمىنلىدى. پۈتۈن ئاپتونوم رايوندىكى ھەر دەرىجىلىك پارتىيە تەشكىلاتلىرى ۋە كۆزىتىش ـ تەكشۈرۈش ئاپپاراتلىرى ھەقەقىي تۇرتە «تۆت ئاڭ»نى كۈچەيتىپ، «تۆت ئىشەنچ»نى چىڭىتىپ، «ئىككىنى قوغداش»نى ئىشقا ئاشۇرۇپ، باش شۆجى شى جىنپىڭنىڭ كۆزىتىش خىزمىتى توغرىسىدىكى مۇھىم بايانلىرىنى سىجىل چوڭقۇر ئۆگىنىپ، پارتىيە مەركىزىي كومىتېتنىڭ كۆزىتىش خىزمىتىگە بولغان يېڭى ئورۇنلاشتۇرمىسى، يېڭى تەلەپلىرىنى چوڭقۇر ئىگىلەپ، قەتئىي تەۋرەنمەي سىياسىي كۆزىتىشنى چوڭقۇرلاشتۇرۇپ، پارتىيە مەركىزي كومىتېتنىڭ مۇھىم، زور تەدبىر ـ ئورۇنلاشتۇرمىلىرىنىڭ ئىزچىللاشتۇرۇلۇشى، ئەمەلىيلەشتۈرۈلۈشىگە كەم ـ كوتسىز تۇرتكە بولۇپ، نامراتلىقتىن قۇتۇلدۇرۇش ئۆتكىلىگە ھۈجۈم قىلىشتا ھەل قىلغۇچ جەڭ قىلىپ، ھەل قىلغۇچ غەلبە قىلىش نىشان ـ ۋەزىپىلىرىنى تاماملاپ، ئومۇمىيۈزلۈك ھاللىق جەمئىيەت قۇرۇپ چىقىشنى كۆچلۈك كاپالەت بىلەن تەمىنلىشى كېرەك.

(ئاخىرى 2-بەتتە)

خەلق گېزىتى ئوبزورچىسى ماقالىسى >> 4-بەتتە

يۇقۇمغا تاقابىل تۇرۇش ئۇلۇغ روھىنى زور كۈچ بىلەن ئەۋج ئالدۇرايلى

ــ باش شۇجى شى جىنپىڭنىڭ مەملىكەتلىك يېڭى تىپتىكى تاجسىمان ۋىرۇسلۇق ئۆپكە يالىلۇغى يۇقۇمغا تاقابىل تۇرۇش بويىچە تەقدىرلەش يىغىندا قىلغان مۇھىم سۆزىنى ئۆگىنىش، ئىزچىللاشتۇرۇش توغرىسىدا

چىن چۈەنگو ئاپتونوم رايونلۇق پارتىيە كومىتېتى ئىسلاھاتنى ئومۇمىيۈزلۈك چوڭقۇرلاشتۇرۇش كومىتېتى يىغىندا مۇنداق تەكتلىدى

ئىسلاھاتنىڭ يۆنىلىشى، باشلامچىلىق رولىنى تولۇق جارى قىلدۇرۇپ، ئىقتىساد، جەمئىيەت تەرەققىيات چوڭ ۋەزىيىتىگە تېخىمۇ ياخشى مۇلازىمەت قىلىش كېرەك

شۆھرەت زاكىر، شەۋكەت ئىمىن، نۇرلان ئەبىلمەجىن، لى پېڭشىن قاتناشتى

پۈتۈن تاراتقۇ مۇخبىرلىرىمىز **ياۋ تۇك، ۋاڭ شىگۈي** خەۋەر قىلدۇ：يېقىندا، ئاپتونوم رايونلۇق پارتىيە كومىتېتى ئىسلاھاتنى ئومۇمىيۈزلۈك چوڭقۇرلاشتۇرۇش كومىتېتى يىغىن ئېچىپ، باش شۇجى شى جىنپىڭنىڭ مەركەز ئىسلاھاتنى ئومۇمىيۈزلۈك چوڭقۇرلاشتۇرۇش كومىتېتىنىڭ 15 ـ قېتىملىق يىغىندا قىلغان مۇھىم سۆزىنىڭ روھىنى يەتكۈزدى، ئۆگەندى، پۈتۈن ئاپتونوم رايونىنىڭ ئىسلاھاتنى ئومۇمىيۈزلۈك چوڭقۇرلاشتۇرۇشقا ئالاقىدار خىزمەتلەرنى ئورۇنلاشتۇردى، ئورۇنلاشتۇرما قىلدى. ئاپتونوم رايونلۇق پارتىيە كومىتېتىنىڭ شۆجىسى، ئاپتونوم رايونلۇق پارتىيە كومىتېتى ئىسلاھاتنى ئومۇمىيۈزلۈك چوڭقۇرلاشتۇرۇش كومىتېتىنىڭ مۇدىرى چىن چۈەنگو يىغىنغا رياسەتچىلىك قىلدى ھەم سۆز قىلدى.

ئاپتونوم رايون رەھبەرلىرىدىن شۆھرەت زاكىر، شەۋكەت ئىمىن، نۇرلان ئەبىلمەجىن، لى پېڭشىن، شۆ خەيرۈك، ئەركىن تۇنىياز، تىەن ۋېن، لى يىڭبي، سارقىت ئاقان، ياڭ شىن، جاڭ چۈنلىن قاتارلىقلار يىغىنغا قاتناشتى.

يىغىندا «ئاپتونوم رايونىنىڭ تېخنىكا ياخشى تەرەققىيات مۇھىتى يارىتىپ پۈقراۋى كارخانىلارنىڭ ئىسلاھات، تەرەققىياتىنى قوللاش توغرىسىدىكى يولغا قويۇش لايىھەسى» «ئاپتونوم رايونىنىڭ كەسپىي مائارىپ ئىسلاھاتىنى چوڭقۇرلاشتۇرۇش توغرىسىدىكى يولغا قويۇش لايىھەسى» «ئاپتونوم رايونىنىڭ دۆلەت زېمىن بوشلۇقىنى پىلانلاشتا ئۇچ تىزگىنلەش لىنىيەسىنى بىرتۇتاش پىلانلاش، بېكىتىش، ئەمەلىيلەشتۈرۈش توغرىسىدىكى يولغا قويۇش پىكرى» «ئاپتونوم رايونىنىڭ زامانىۋى مۇھەت تۈزەش سىستېمىسى بەرپا قىلىش توغرىسىدىكى يولغا قويۇش پىكرى» «ئاپتونوم رايونىنىڭ يېڭىلىق يارىتىش ئىقتىدارى بويىچە ئېچىۋېتىش، ھەمكارلىقنى كۈچەيتىش توغرىسىدىكى يولغا قويۇش پىكرى» «ئاپتونوم رايونىنىڭ ئىنتىزام تەكشۈرۈش، رېۋىزىيە ئورگانلىرىنىڭ پارتىيە كومىتېتىنىڭ ئومۇمىيۈزلۈك قاتتىق ئىدارە قىلىشتىكى سۈبيېكتلىق مەسئۇلىيىتىنى ئەمەلىيلەشتۈرۈشىگە يارىدەملىشىش توغرىسىدىكى چارە (سىناق تەرىقىسىدە يولغا قويۇلىدۇ)» قاراپ چىقىلىپ ماقۇللاندى.

چىن چۈەنگو مۇنداق كۆرسەتتى: «تۆت ئاڭ»نى كۈچەيتىپ، «تۆت ئىشەنچ»نى چىڭىتىپ، «ئىككىنى قوغداش»نى ئىشقا ئاشۇرۇپ، باش شۆجى شى جىنپىڭنىڭ مۇھىم سۆزلىرىنىڭ روھىنى ئەستايىدىل ئۆگىنىپ، ئىزچىللاشتۇرۇپ، ئىسلاھ قىلىش ئىشەنچىنى چىڭىتىپ، ئىسلاھ قىلىش ئىرادىسىنى ساقلاپ، ئىسلاھ قىلىش جاسارىتىنى ئاشۇرۇپ، ئىسلاھ قىلىش ئىقتىدارىنى ئۆستۈرۈپ، ئىسلاھ قىلىش بىرىكمە كۈچنى مۇجەسسەملەپ، ئىسلاھ قىلىش مەسئۇلىيىتىنى چىڭىتىپ، ئىسلاھاتنىڭ بۆسۈش ۋە باشلامچىلىق رولىنى

(ئاخىرى 2-بەتتە)

ئاپتونوم رايونلۇق سىياسىي كېڭەش 12 ـ نۆۋەتلىك كومىتېتىنىڭ 12 ـ قېتىملىق دائىمي كومىتېت يىغىنى ئېچىلدى

ئۇرتاق تونۇشنى كەڭ دائىرىدە مۇجەسسەملەپ، قانۇنچىل شىنجاڭ قۇرۇلۇشىنى كۈچەيتىش كېرەك

پۈتۈن تاراتقۇ مۇخبىرلىرىمىز **لياڭ لىخۇا** خەۋەر قىلدۇ：9 ـ ئاينىك 10 ـ كۈنى، ئاپتونوم رايونلۇق سىياسىي كېڭەش 12 ـ نۆۋەتلىك كومىتېتنىڭ 12 ـ قېتىملىق دائىمي كومىتېت يىغىنى ئۇرۇمچىدە ئېچىلدى، يىغىندا «دەققەتنى باش نىشانغا مەركەزلەشتۈرۈپ، قانۇنچىل شىنجاڭ قۇرۇلۇشىنى كۈچەيتىپ، جەمئىيەت ئىدارە قىلىش سىستېمىسى ۋە ئىدارە قىلىش ئىقتىدارىنىڭ زامانىۋىلىشىش سەۋىيەسىنى ئۆستۈرۈش»تىن ئىبارەت ھاللىق جەمئىيەتنىڭ بىر قاتار كۆرسەتكۈچلىرىدە، مائارىپ ئالاھىدە ئورۇندا تۇرىدۇ. ئۇنىڭ بىر ئۆچى ئىقتىساد، جەمئىيەت تەرەققىياتىنى ئىختىساسلىقلار بىلەن تەمىنلەش، ئەقلىي مەدەت بېرىش بىلەن تۇتاشقان، بىر ئۇچى ھەربىر بالىنىڭ كەلگۈسىگە تۇتاشقان.

2 ـ قېتىملىق مەركەز شىنجاڭ خىزمىتى سۆھبەت يىغىندا، باش شۇجى شى جىنپىڭ مۇنداق كۆرسەتتى: «مائارىپنى ئالدىنقى ئورۇنغا قويۇشتا چىڭ تۇرۇپ، مۇنەۋۋەر ئىختىساسلىقلارنى يېتىشتۈرۈپ، مەكتەپكە كىرىش نىسبىتىنى ئومۇمىيۈزلۈك ئۆستۈرۈپ، ئوقۇش يېشىدىكى بالىلارنى مەكتەپتە ئوقۇش، مەكتەپتە تۇرمۇش كەچۈرۈش، مەكتەپتە ئۆسۈپ يېتىلىش ئىمكانىيىتىگە ئىگە قىلىش كېرەك».

ئاپتونوم رايونمىز يولداش شى جىنپىڭنىڭ مائارىپ ساھەسىدىكى مۇھىم مۇھاكىمىسىنىڭ روھىنى ئەستايىدىل ئۆگىنىپ، ئىزچىللاشتۇرۇپ، ئىسلاھ قىلىش ئىشەنچىنى چىڭىتىپ، ئىسلاھ قىلىش جاسارىتىنى ئاشۇرۇپ، ئىسلاھ قىلىش ئىقتىدارىنى ئۆستۈرۈپ، ئىسلاھ قىلىش بىرىكمە كۈچنى مۇجەسسەملەپ، ئىسلاھ قىلىش مەسئۇلىيىتىنى چىڭىتىپ، ئىسلاھاتنىڭ بۆسۈش ۋە باشلامچىلىق رولىنى تولۇق جارى قىلدۇرۇپ، ئىقتىساد، جەمئىيەت تەرەققىياتى چوڭ ۋەزىيىتىگە تېخىمۇ ياخشى مۇلازىمەت قىلىش كېرەك

(ئاخىرى 2-بەتتە)

لى پېڭشىن ئۇرۇمچى ناھىيەسىدە ئوقۇش باشلاپ دەرسنى ئىسلىگە كەلتۈرۈش خىزمىتىنى تەكشۈرۈپ تەتقىق قىلغاندا مۇنداق تەكتلىدى

يۇقۇمنىڭ ئالدىنى ئېلىشتىكى تۇرلۇك تەدبىرلەرنى يۇختا ئەملىيلەشتۈرۈپ، ئىنچىكە ئەملىيلەشتۈرۈپ، ئوقۇش باشلاپ دەرسنى ئىسلىگە كەلتۈرۈشنىڭ تەرتىپلىك ئالغا سلجىتىلىشىغا ھەقىقىي كاپالەتلىك قىلىش كېرەك

پۈتۈن تاراتقۇ مۇخبىرلىرىمىز **جاۋ جىيۈن** خەۋەر قىلدۇ：9 ـ ئاينىك 8 ـ كۈنى چۈشتىن بۇرۇن، ئاپتونوم رايونلۇق پارتىيە كومىتېتىنىڭ مۇئاۋىن شۇجىسى، مائارىپ خىزمىتى كومىتېتىنىڭ شۇجىسى لى پېڭشىن ئورۇمچى ناھىيەسى يۆگفېك ئوتتۇرا مەكتىپى، شۇيشىگۇ ئوتتۇرا مەكتىپىدە تەكشۈرۈپ تەتقىق قىلغاندا مۇنۇلارنى تەكتلىدى：پارتىيە مەركىزىي كومىتېتىنىڭ يۇقۇمنىڭ ئالدىنى ئېلىش ـ تىزگىنلەش ۋە ئىقتىساد، جەمئىيەت ھاللىق جەمئىيەتنىڭ بىر قاتار كۆرسەتكۈچلىرىدە، مائارىپ ئالاھىدە ئورۇندا تۇرىدۇ. ئۇنىڭ بىر ئۆچى ئىقتىساد، جەمئىيەت تەرەققىياتىنى ئىختىساسلار بىلەن تەمىنلەش، ئەقلىي مەدەت بېرىش بىلەن تۇتاشقان، بىر ئۇچى ھەربىر بالىنىڭ كەلگۈسىگە تۇتاشقان.

2 ـ قېتىملىق مەركەز شىنجاڭ خىزمىتى سۆھبەت يىغىندا، باش شۇجى شى جىنپىڭ مۇنداق كۆرسەتتى: «مائارىپنى ئالدىنقى ئورۇنغا قويۇشتا چىڭ تۇرۇپ، مۇنەۋۋەر ئىختىساسلىقلارنى يېتىشتۈرۈپ، مەكتەپكە كىرىش نىسبىتىنى ئومۇمىيۈزلۈك ئۆستۈرۈپ، ئوقۇش يېشىدىكى بالىلارنى مەكتەپتە ئوقۇش، مەكتەپتە تۇرمۇش كەچۈرۈش، مەكتەپتە ئۆسۈپ يېتىلىش ئىمكانىيىتىگە ئىگە قىلىش كېرەك».

ئاپتونوم رايونمىز يولداش شى جىنپىڭنىڭ مائارىپ ساھەسىدىكى مۇھىم مۇھاكىمىسىنىڭ روھىنى ئەستايىدىل ئۆگىنىپ، ئىزچىللاشتۇرۇپ، ئىسلاھ قىلىش ئىشەنچىنى چىڭىتىپ، ئىسلاھ قىلىش جاسارىتىنى ئاشۇرۇپ، ئىسلاھ قىلىش ئىقتىدارىنى ئۆستۈرۈپ، ئىسلاھ قىلىش بىرىكمە كۈچنى مۇجەسسەملەپ، ئىسلاھ قىلىش مەسئۇلىيىتىنى چىڭىتىپ، ئىسلاھاتنىڭ بۆسۈش ۋە باشلامچىلىق رولىنى

(ئاخىرى 2-بەتتە)

ئاپتونوم رايونمىزدىكى كادىرلار، ئاممىۋى باش شۇجى شى جىنپىڭنىڭ مەملىكەتلىك يېڭى تىپتىكى تاجسىمان ۋىرۇسلۇق ئۆپكە يالىلۇغى يۇقۇمغا تاقابىل تۇرۇش بويىچە تەقدىرلەش يىغىندا قىلغان مۇھىم سۆزىنى ئەستايىدىل ئۆگىنىپ ھەرىكەت قوزغاش مۇنداق بىلدۇردى ــــ

يېڭى مۇساپىدە يېڭى نەتىجە يارىتىمىز

□ پۈتۈن تاراتقۇ مۇخبىرلىرىمىز

ئۇدا نەچچە كۈندىن بۇيان، ئاپتونوم رايونمىزدىكى ھەر مىللەت كادىرلار، ئاممىۋى باش شۇجى شى جىنپىڭنىڭ مەملەكەتلىك يېڭى تىپتىكى تاجسىمان ۋىرۇسلۇق يالىلۇغى يۇقۇمغا تاقابىل تۇرۇش بويىچە تەقدىرلەش يىغىندا قىلغان مۇھىم سۆزنىڭ روھىنى ئەستايىدىل ئۆگىنىپ، ئىزچىللاشتۇرۇپ، بەس ـ بەستە مۇنداق بىلدۇردى: يۇقۇمغا تاقابىل تۇرۇش ئۇلۇغ روھىنى زور كۈچ بىلەن ئەۋج ئالدۇرۇپ، يېڭى دەۋردىكى پارتىيە كومىتېتىنىڭ يېتەكلىگە ھۈجۈم قىلىشتا ھەل قىلغۇچ جەڭ قىلىپ، جۇڭخۇا مىللەتىنىڭ ئۇلۇغ گۈللىنىشىدىن ئىبارەت جۇڭگو ئارزۇسىنى ئىشقا ئاشۇرۇش ئۈچۈن يېڭى تۆھپە قوشمىز.

«باش شۇجى شى جىنپىڭ ‹كەڭ تېببىي خادىملار ئەڭ گۈزەل پەرىشتىلەر، يېڭى دەۋردىكى ئەڭ سۆيۈملۈك كىشىلەر› دەپ ماختىدى، بۇ، كەڭ سەھىيە ـ ساغلاملىق خىزمەتچىلىرىگە زور ئىلھام ۋە تۇرتكە بولدى.» ئاپتونوم رايونلۇق سەۋىيەتىنىڭ تەرەققىي قىلىش، ئىلگىرىلەش زور دولقۇنىدا، شىنجاڭنىڭ مائارىپ ئىشلىرىدىمۇ ئالەمشۇمۇل ئۆزگىرىشلەر بولدى.

چېگرا رايونىنىڭ كىچىك بازىرىدىكى مەكتەپتە بولغان ئۆزگىرىش دەۋر تەرەققىياتىنىڭ ئىزنالىرىنى خاتىرىلىدى. جۇڭگو جەمئىيەتنىڭ قۇتۇلدۇرۇش ئۆتكىلىگە ھۈجۈم قىلىشتا ھەل قىلغۇچ جەڭ قىلىپ، جۇڭخۇا مىللەتىنىڭ ئۇلۇغ گۈللىنىشىدىن ئىبارەت ئارزۇسىنى ئىشقا ئاشۇرۇش ئۈچۈن يېڭى تۆھپە قوشۇش ئۈچۈن ھەيە ـ ساغلاملىق كومىتېتى تېببىي مەھمۇرىيەت ـ تېببىي باشقۇرۇش باشقارمىسىنىڭ باشقارما باشلىقى فېڭ دۇك مۇنداق دېدى: بىز يۇقۇمغا تاقابىل تۇرۇش ئۇلۇغ روھىنى زور كۈچ بىلەن ئەۋج ئالدۇرۇپ، ئىلمىي پوزىتسىيەدە داۋاملىق چىڭ تۇرۇپ، ئېغىر، زور يۇقۇمنىڭ ئالدىنى ئېلىش ـ تىزگىنلەش تۈزۈلمە ـ مېخانىزمىنى ئۆزلۈكسىز مۇكەممەللەشتۈرۈپ، ئالدىنى ئېلىش ـ تىزگىنلەش ۋە قۇتقۇزۇش ـ

(ئاخىرى 2-بەتتە)

هالىقلىق تۇرمۇشىمىزغا ئائىلىنايلى

يېزا ـ كەنتلەردىكى ئەڭ چىرايلىق ئىمارەت مەكتەپ

بەختلىك تۇرمۇش كارتىنلىرى ②

□ پۈتۈن تاراتقۇ مۇخبىرلىرىمىز جاۋ شيا

«20 ـ ئەسىرنىڭ 80 ـ يىللىرىنىڭ باشلىرىدا، مەكتەپتە پەقەت بەش ئېغىز كېسەكتە سېلىنغان سىنىپ بار ئىدى، ئوقۇغۇچىلارنىڭ ئۇستەل ـ ئورۇندۇقلىرى تاختاي بىلەن ياسالغان بولۇپ، تامغا سېمونت سۈركىسلا دوسكا بولاتتى...» 8 ـ ئاينىڭ 25 ـ كۈنى، دەسلەپكى خىزمەتكە قاتناشقان ۋاقتىنكى كۆرۈنۈشنى ئەسلىگىنىدە، بورتالا شەھرى شياۋ يېڭەن بازارلىق مەركىزىي مەكتەپنىڭ ئوقۇتقۇچىسى خو گۈاڭيەن چوڭقۇر ئويغا پاتتى.

بۇگۈنكى كۈندە، شياۋ يېڭەن بازارلىق مەركىزىي مەكتەپكە كىرسە، قاتار ـ قاتار يېپيېڭى ئوقۇتۇش بىنالىرى قەد كۆتۈرگەن بولۇپ، كىچىك بازاردىكى ئاھالىلەرنىڭ نەزەردە «يەر بەلگىسى»گە ئايلانغاندى. مەكتەپتە كۈتۈپخانا، تەجرىبخانا، مۇزىكا ئۆيى ۋە كۆپ ۋاستىلىك دەرسخانىلارنىڭ ھەممىسى تولۇق بولۇپ، ئۇل ئەسلىمە سەۋىيەسى شەھرىنىڭكىدىن قېلىشمايتتى.

بۇ، جۇڭگونىڭ غەربىي قىسىم

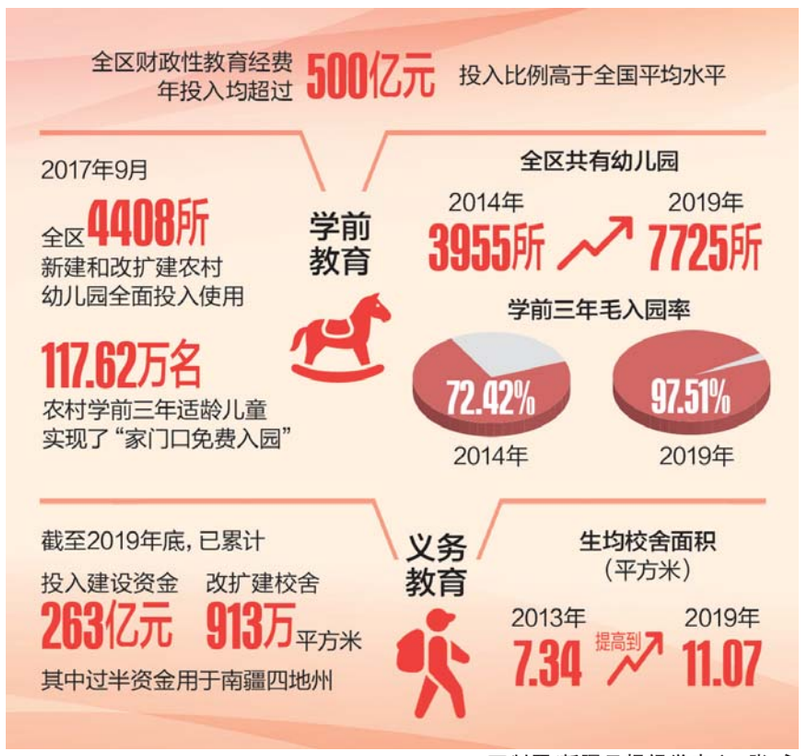

□制图/新疆日报视觉中心　张 永